ABR 136 W (EVG)

1620001

Vorschaltgeräteklasse EEI: A2 Skala Energieeffizienzklasse A++ – E

EEK A+ - C | CE | IP20 | T26

Spannung:	~230-240V,50-60HZ
Schutzart:	IP 20
Prüfzeichen	

Produktbeschreibung

Weißer Raster W aus Stahlblech.

Ausführung: Anbauleuchte für Decken- oder Pendelmontage, direkt strahlend. Stabiles Leuchtengehäuse mit gerundeter Längskante. Besonders hochwertige, kratzfeste Pulverbeschichtung, Farbe weiß (ähnlich RAL9016). Stirnteile mit vorgestanzten, ausbrechbaren Kabeleinführungen für die Durchverdrahtung ZIDV ... bei Lichtbandmontage.

Elektrische Ausführungen:

- elektron. VG: Mit elektronischem Vorschaltgerät (EVG), Lampenwarmstart, 220-240 Volt, 0/ 50-60 Hz und innen liegender Anschlussklemme 3x2,5mm².

Montage: Einzel- oder Lichtbandmontage. Bei Lichtbandmontage kein optisch durchgehendes Raster. Deckenmontage mit beiliegendem Zubehör bzw. abgehängte Montage mit entsprechenden Befestigungssätzen (siehe Zubehör). Bei Rohrpendelmontage mit ZRP ... muss je Rohrpendel ein Befestigungswinkel ZRP-BW mitbestellt werden.

Produktbild

Technische Daten / Abmessungen

Maße [mm]	
L	1248
B	181
H	95
A1	950
A2	-
AB	300
AE	1222
Bestückung	1xT26 36 W
Gewicht [kg]	6

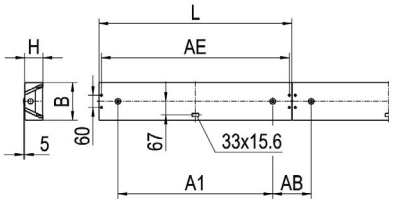

Lichttechnische Daten

Phi_u [%]	100.0
Phi_o [%]	0.0
LITG/DIN	A 50
UTE	0.70C

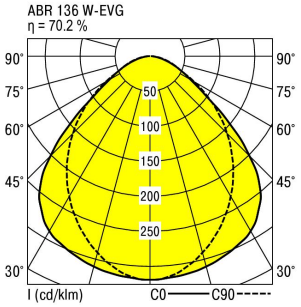

ABR 136 W-EVG Blendungsbewertung nach UGR											
p-Decke		70	70	50	50	30	70	70	50	50	30
p-Wände		50	30	50	30	30	50	30	50	30	30
p-Nutzebene		20	20	20	20	20	20	20	20	20	20
Raumabmessungen		Blickrichtung quer					Blickrichtung parallel				
X	Y										
2H	2H	16.4	17.7	16.7	17.9	18.1	16.3	17.5	16.5	17.7	17.9
	3H	17.0	18.1	17.2	18.3	18.6	16.9	18.1	17.2	18.3	18.5
	4H	17.2	18.2	17.5	18.5	18.7	17.2	18.3	17.5	18.5	18.8
	6H	17.3	18.3	17.6	18.6	18.8	17.5	18.4	17.8	18.7	19.0
	8H	17.3	18.3	17.7	18.6	18.8	17.6	18.5	17.9	18.8	19.1
	12H	17.3	18.2	17.7	18.5	18.8	17.6	18.5	18.0	18.8	19.1
4H	2H	16.7	17.7	17.0	18.0	18.2	16.6	17.6	16.9	17.9	18.1
	3H	17.4	18.3	17.8	18.6	18.9	17.4	18.3	17.8	18.6	18.9
	4H	17.7	18.5	18.1	18.9	19.2	17.8	18.6	18.2	18.9	19.3
	6H	18.0	18.7	18.4	19.0	19.4	18.2	18.9	18.6	19.2	19.6
	8H	18.0	18.7	18.4	19.0	19.4	18.3	19.0	18.7	19.3	19.7
	12H	18.1	18.6	18.5	19.0	19.4	18.4	19.0	18.8	19.4	19.8
8H	4H	17.9	18.5	18.3	18.9	19.3	17.9	18.6	18.4	19.0	19.3
	6H	18.2	18.7	18.7	19.1	19.6	18.4	18.9	18.9	19.3	19.8
	8H	18.3	18.8	18.8	19.2	19.7	18.6	19.1	19.1	19.5	20.0
	12H	18.4	18.8	18.9	19.2	19.7	18.8	19.2	19.3	19.6	20.1
12H	4H	17.9	18.4	18.3	18.8	19.2	17.9	18.5	18.4	18.9	19.3
	6H	18.2	18.7	18.7	19.1	19.6	18.4	18.9	18.9	19.3	19.8
	8H	18.4	18.8	18.9	19.2	19.7	18.7	19.1	19.2	19.5	20.0
Korrigierte Blendindizes für einen Gesamtlichtstrom von 3200 lm											

Dieses Datenblatt wurde sorgfältig erstellt. Druckfehler und Irrtum vorbehalten. Formelle und technische Änderungen behalten wir uns vor. 10/2019