PFN 136 (EVG)

0920166 RIDI

Vorschaltgeräteklasse EEI: A2 Skala Energieeffizienzklasse A++ – E

EEK A+ - C | CE | IP65 | T26

Spannung:	~230-240V,50-60HZ
Schutzart:	IP 65
nach DIN EN 60598/VDE 0711	

Produktbeschreibung

Einzelleuchte, freistrahlend, für Leuchtmittel T26.

Ausführung: Anbaufeuchtraumleuchte freistrahlend IP65 für Deckenmontage. Gehäuse aus glasfaserverstärktem, grauem Polyester. Das Leuchtenunterteil ist mit Kunststoffverschlüssen am Oberteil befestigt.
Die Leuchten der Serie PFN sind schutzisoliert Schutzklasse II, staubdicht und strahlwassergeschützt.

Elektrische Ausführungen:
- elektron. VG: Mit elektronischem Vorschaltgerät (EVG), Lampenwarmstart, 220-240 Volt, 0/ 50-60 Hz und innen liegender Anschlussklemme.

Montage: Leuchte geeignet für Deckenmontage, waagrechte oder senkrechte Wandmontage nur nach Rücksprache mit dem Werk möglich.

SRD: Bei 1-lampiger Ausführung beträgt der Schwenkbereich des SRD 2x30°.
Bei 2-lampiger Ausführung beträgt der minimale Winkel zwischen den Dreikantschutzrohren 40°, der Schwenkbereich 20° bis 90°.

Hinweis:
Die Lampenrohrdichtungen sind aus silikonhaltigem Werkstoff. Leuchten mit Schutzrohr mit silikonfreien Dichtungen.
Leuchten mit EVG und Reflektor PFNZR erfüllen die Anforderungen der D-Kennzeichnung.
Leuchten mit EVG und Schutzrohr erfüllen die Anforderungen der D-Kennzeichnung nach neuer Norm und der FF-Kennzeichnung nach alter Norm.
Bei Sonderausführungen mit dimmbarem EVG muss eine Funktionserde angeschlossen werden.

Produktbild

Technische Daten / Abmessungen

Maße [mm]	
L	1266
B	62
H	130
A1	800
Bestückung	1xT26 36 W
Gewicht [kg]	2,4

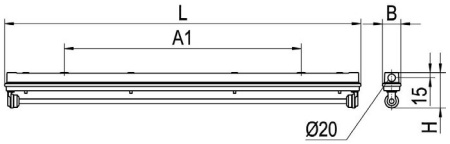

Lichttechnische Daten

Phi_u [%]	65.0
Phi_o [%]	35.0
LITG/DIN	B 21
UTE	0.59H 0.32T

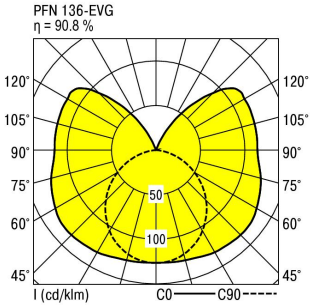

PFN 136-EVG Blendungsbewertung nach UGR											
p-Decke		70	70	50	50	30	70	70	50	50	30
p-Wände		50	30	50	30	30	50	30	50	30	30
p-Nutzebene		20	20	20	20	20	20	20	20	20	20
Raumabmessungen		Blickrichtung quer					Blickrichtung parallel				
X	Y										
2H	2H	23.5	25.1	24.0	25.5	26.0	19.5	21.0	19.9	21.5	21.9
	3H	26.5	27.9	27.0	28.4	28.9	20.7	22.1	21.2	22.6	23.1
	4H	28.1	29.5	28.6	30.0	30.6	21.1	22.5	21.7	23.0	23.6
	6H	30.0	31.2	30.5	31.8	32.4	21.4	22.7	22.0	23.2	23.8
	8H	31.0	32.2	31.5	32.8	33.4	21.5	22.7	22.0	23.3	23.9
	12H	32.2	33.4	32.7	33.9	34.6	21.5	22.7	22.1	23.3	23.9
4H	2H	23.9	25.2	24.4	25.8	26.3	21.1	22.5	21.7	23.0	23.6
	3H	27.1	28.3	27.6	28.9	29.5	22.7	23.9	23.2	24.5	25.1
	4H	28.9	30.1	29.5	30.7	31.3	23.3	24.5	23.9	25.1	25.7
	6H	31.0	32.0	31.6	32.7	33.4	23.8	24.8	24.4	25.5	26.2
	8H	32.2	33.2	32.8	33.8	34.5	23.9	24.9	24.6	25.6	26.3
	12H	33.5	34.4	34.2	35.1	35.9	24.0	24.9	24.7	25.6	26.4
8H	4H	29.1	30.1	29.8	30.8	31.5	25.0	26.0	25.6	26.6	27.4
	6H	31.5	32.4	32.2	33.1	33.9	25.9	26.8	26.6	27.5	28.3
	8H	32.9	33.7	33.6	34.4	35.3	26.3	27.1	27.0	27.8	28.6
	12H	34.5	35.3	35.2	36.0	36.8	26.6	27.3	27.3	28.0	28.9
12H	4H	29.1	30.0	29.8	30.7	31.5	25.5	26.5	26.2	27.1	27.9
	6H	31.6	32.4	32.3	33.1	33.9	26.8	27.6	27.5	28.3	29.2
	8H	33.1	33.8	33.8	34.6	35.4	27.4	28.2	28.2	28.9	29.8
Korrigierte Blendindizes für einen Gesamtlichtstrom von 3200 lm											

Dieses Datenblatt wurde sorgfältig erstellt. Druckfehler und Irrtum vorbehalten. Formelle und technische Änderungen behalten wir uns vor. 10/2019