370063162

Edelstahl Industriegehäuse IGSN A4 600 x 300 x 167 mm

Edelstahl Industriegehäuse IGSN A4 600 x 300 x 167 mm

Technische Zeichnung 3D Daten

Technische Daten

Höhe	600 mm
Breite	300 mm
Tiefe	167 mm
Material	Edelstahl
Materialgüte	1.4404/316L
Schutzart	IP66
Schutzart Norm	EN 60529
Schlagfestigkeit	IK09
min. Temperatur	-60 °C
max. Temperatur	175 °C
Dichtung Material	VMQ-(Silikon)
Flammenausbreitung, seitliche	HL 3
Wärmefreisetzungsrate	HL 3
Rauchgaskonzentration	HL 3
Weitere Ausführungen auf Anfrage	EMV
Zulassungen	LR (Lloyd's Register), UL (508A)

Kaufmännische Daten

Ursprungsland	IN
Verpackungseinheit	1 Stück
Zolltarifnummer	85369095

ETIM Klassifikation

ETIM 8	EC000058

ROSE SYSTEMTECHNIK GMBH
Erbeweg 13-15
32457 Porta Westfalica, Germany

Tel.: +49 571 50 41-0
Fax: +49 571 50 41-6
Mail: rose@rose-pw.de

Zubehör

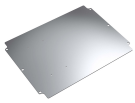

100110680
Montageplatte für 370063160

100614420
Tragschiene TS 35/7,5 für 37.602012

100620270
Erdschiene für 37.602012

100681280
Schutzleitersammelschiene für 34.60xxx

/xx.006xxx

370100030
Flansch Größe 2 - 90x280x3

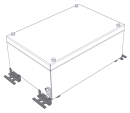

371050000
Edelstahl Aussenbefestigungslaschen

379900010
Montageset für Edelstahlgehäuse